



BADDE CUBAS
centro sportivo - Usini



E

IL CENTRO IPPICO "IL GRIFONE" ALGHERO

**IN COLLABORAZIONE CON:
IL CENTRO ENDURANCE EQUESTRE OSILO**

ORGANIZZANO

1° TAPPA

CAMPIONATO ENDURANCE PONY 2018



USINI 8 APRILE 2018
BADDE CUBAS S.S.127BIS KM9,5

PROGRAMMA:

DOMENICA 08 APRILE 2018

ORE 08,30	ISCRIZIONE E CONSEGNA DEI PETTORALI
ORE 09,30	INIZIO VISITA VETERINARIA PRE GARA E BREAFIG
ORE 10,00	PARTENZA CATEGORIA AVVIAMENTO, CATEGORIA A, CATERIA B E CATEGORIA ELITE; NEL POMERIGGIO LA CLASSIFICA E LE PREMIAZIONI

CATEGORIE:

AVVIAMENTO	CAVALIERI DA 5 A 14 ANNI, CON PONY DI QUALSIASI ALTEZZA VELOCITA' 3/6 KM/H, SU PERCORSO DI 1.600 MT. FREQUENZA CARDIACA DEL PONY MAX 64 BPM. ACCOMPAGNATORE OBBLIGATORIO
CAT. A	CAVALIERI DA 6 A 10 ANNI, CON PONY DI ALTEZZA MAX CM. 117 VELOCITA' 4/8 KM/H, SU PERCORSO DI 3.200 MT. FREQUENZA CARDIACA DEL PONY MAX 64 BPM. ACCOMPAGNATORE VIETATO
CAT. B	CAVALIERI DA 8 A 12 ANNI, CON PONY DI ALTEZZA DA CM. 117 A CM. 149 VELOCITA' 6/10 KM/H, SU PERCORSO DI 6.600 MT. FREQUENZA CARDIACA DEL PONY MAX 64 BPM. ACCOMPAGNATORE VIETATO
CAT. ELITE	CAVALIERI DA 10 A 14 ANNI, CON PONY DI ALTEZZA MAX CM. 117 A CM. 149 VELOCITA' 8/12 KM/H, SU PERCORSO DI 10.000 MT. FREQUENZA CARDIACA DEL PONY MAX 64 BPM. ACCOMPAGNATORE VIETATO

ORGANO TECNICO:

PRESIDENTE:	NOMINA FISE
GIUDICE:	GIAN CARLO GUARAGLIA
DELEGATO TECNICO:	GIAN CARLO DELINNA
VETERINARI:	SERENA NICOLINI, ELISA LAPPO
SEGRETERIA UFFICIALE	
ENDURANCE FISE	VALERIA ZIROLIA
AMBULANZA:	ASS. S. ANNA SASSARI
MEDICO:	DOTT.SSA MARIA ANTONIETTA SALE
RILEVAZIONE TEMPI:	A CURA DEL COMITATO ORGANIZZATORE

QUOTE DI ISCRIZIONE:

TUTTE LE CATEGORIE €30,00

ISCRIZIONE ON LINE:

PER IL CAMPIONATO PONY: www.enduranceonline.it ENTRO IL 05 APRILE 2018

SEGRETERIA ZIROLIA VALERIA: v.zirolia@alice.it

VI RICORDIAMO CHE L'ISCRIZIONE E' OBBLIGATORIA ENTRO LA DATA INDICATA NEL PROGRAMMA E DOVRA' COMPNDERE I DATI RELATIVI AL PONY, AL CAVALIERE E ALLA CATEGORIA PRESCELTA. EVENTUALI PARTICOLARI RICHIESTE CIRCA L'ORDINE DI PARTENZA DOVRANNO ESSERE COMUNICATE VIA MAIL, ENTRO LA STESSA DATA A v.zirolia@alice.it POTER PARTECIPARE ALLE MANIFESTAZIONI, I PONY DOVRANNO ESSERE ISCRITTI AL REPERTORIO CAVALLI F.I.S.E. ED IN REGOLA CON LE DISPOSIZIONI VETERINARIE SANITARIE. POTRANNO PARTECIPARE FUORI CLASSIFICA PONY NON ISCRITTI AL REPERTORIO CAVALLI F.I.S.E. PURCHE' MUNITI DI PASSAPORTO CONFORME ALLE NORME VIGENTI ED IN REGOLA CON LE DISPOSIZIONI MEDICO VETERINARIE E MUNITI DI CERTIFICATO DI MISURAZIONE. SI RICORDA L'IMPORTANZA DI MUNIRSI DI CRONOMETRO, DELLA PARTECIPAZIONE DEI GENITORI E ACCOMPAGNATORI PER L'ASSISTENZA AI BINOMI E DI ORGANIZZARE PREVENTIVAMENTE SECCHI E SPUGNE PER L'ASSISTENZA AI PONY

PREMIAZIONI:

COPPE AI PRIMI TRE CLASSIFICATI DI OGNI CATEGORIA

PREMI PER TUTTI GLI ISCRITTI

RISTORAZIONE:

PUNTO RISTORO CON BIBITE, ACQUA E PANINI

N.B. SI PREGA DI USUFRUIRE DEL SERVIZIO OFFERTO DALL'ORGANIZZAZIONE

PERNOTTAMENTI:

B&B BADDE CUBAS www.baddecubas.com
baddecubas@gmail.com
3351308868

B&B DA LUCIA 33382249344

INFORMAZIONI TENICHE:

GIANNI DELINNA 3929049760

GIOMMARRIA BASSU 3351308868

INFORMAZIONI:

IL COMITATO ORGANIZZATORE, SENTITO IL PRESIDENTE DI GIURIA, SI RISERVA DI APPORTARE EVENTUALI MODIFICHE ALLA PRESENTE PROGRAMMAZIONE, SE FOSSE RICHIESTO PER CAUSE DI FORZA MAGGIORE O PER UN MIGLIOR SVOLGIMENTO DELLA MANIFESTAZIONE.

IL C.O. NON SI ASSUME NESSUNA RESPONSABILITA' PER EVENTUALI DANNI, FURTI O SMARRIMENTI A CAVALLI, CAVALIERI ETERZI IN GENERE OLTRE A COSE SUL PERCORSO DI GARA CHE AL DI FUORI DI ESSE.

CAVALLI E AUTOMEZZI DOVRANNO ESSERE ACCOMPAGNATI DALLE DOCUMENTAZIONI SANITARIE PREVISTE DALLA NORMATIVA VIGENTE.

GLI EVENTUALI TRATTAMENTI SANITARI SARANNO A CARICO DEL RESPONSABILE DEL CAVALLO, GLI INTERVENTI DI MASCALCIA SARANNO DA REGOLARIZZARE CON IL MANISCALCO DI SERVIZIO. TUTTI I CAVALLI RITIRATI DURANTE LA GARA DOVRANNO ESSERE PRESENTATI CON IMMEDIATEZZA AL CANCELLO VETERINARIO.

N.B. SCARICARE E COMPILARE COPIA DEL MODULO DI RESPONSABILITA' FIRMATO DAL GENITORE PER CIASCUN BINOMIO E SOTTOSCRITTO DAL TECNICO. TALE MODULO ANDRA' CONSEGNATO IN SEGRETERIA AL MOMENTO DELL'ISCRIZIONE ALLA GARA. PER VELOCIZZARE TUTTO CIO', SI PREGANO I CIRCOLI PARTECIPANTI DI RACCOGLIERE LE QUOTE DI ISCRIZIONE E DI INCARICARE UNA SOLA PERSONA PER LA REGOLARIZZAZIONE IN SEGRETERIA.

DOVE SIAMO:

DALLA S.S. 131 (ALTEZZA MOTORIZZAZIONE) IMBOCCARE LA S.S. 127BIS O SETTENTRIONALE SARDA, ARRIVATI AL KM. 9,5 SEGUIRE I CARTELLI ENDURANCE - BADDE CUBAS

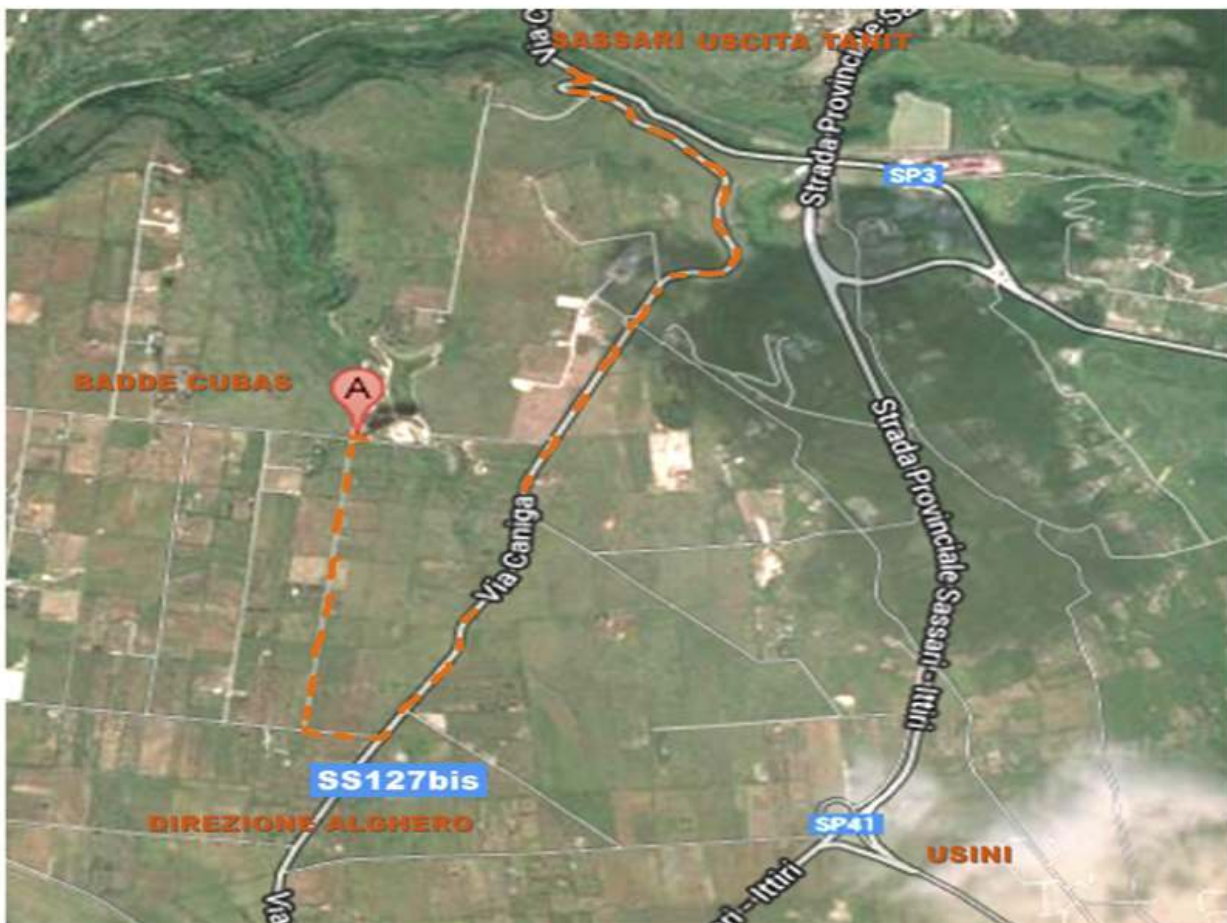



**CAMPIONATO REGIONALE
ENDURANCE PONY
CIRCUITO ENDURANCE R.E.**



Comitato Regionale Sardegna

MODULO ISCRIZIONE

Luogo della gara: _____ Data: _____

Categoria **ELITE** **B** **A** **AVVIAM.**

Percorso R.E. **1** **2** **3**

Pettorale: _____
(a cura della segreteria)

Concorrente:

Cognome: _____ Nome: _____

Pony/Cavallo:

Nome: _____ Mantello: _____ Sesso: M F C

Dichiaro di conoscere ed accettare integralmente il Regolamento F.I.S.E. delle Gare di Endurance attualmente in vigore. Mi impegno altresì a non adire ad altre autorità, compresa quella giudiziaria che non sia l'ente nazionale F.I.S.E. - C.O.N.I. per la tutela dei propri diritti ed interessi sportivi, declinando ogni responsabilità civile e penale nei confronti del Comitato Organizzatore, del Presidente di Giuria, dei Giudici e dei Tecnici.

nome **DEL GENITORE**

_____ firma _____

Dichiaro inoltre di assumermi ogni responsabilità per danni a cose, persone ed animali che potranno essere causati nel corso della giornata dal suddetto pony/cavallo partecipante alla gara fuori gara, sollevando gli organizzatori da ogni responsabilità.

nome **DEL RESPONSABILE DEL PONY**

_____ firma _____

Autorizzazione all'iscrizione

- Istruttore Federale Tecnico di Equitazione di Campagna
 Tecnico di Endurance _____ livello Tecnico di Attività Ludiche

nome _____ firma _____