

**La PROLOCO DI GENURI in collaborazione con le PROLOCO DI SINI  
TURRI E CON IL PATROCINIO DEI COMUNI  
di Genuri – Sini –**

**In Collaborazione con la FISE Sardegna ed il CIRCOLO  
LI NIBBARI Santa Teresa di Gallura**

**3° TAPPA COPPA SARDEGNA 2018  
18 MARZO 2018**

**Premio Speciale per la Best Condition Cen B**

**PROGRAMMA**

**Sabato 17 Marzo**

- Ore 15.00** scuderizzazione  
**Ore 20.30** Cena centro sociale (15 euro a persona gradita prenotazione)

**Domenica 18 Marzo 2018**

- Ore 7.00** Apertura segreteria consegna pettorali e visite veterinarie  
**Ore 9.00** Partenza Cat. Cen B/  
**Ore 9.30** Partenza Cat. Cen A  
**Ore 10.00** Partenza Cat debuttanti-/debuttanti non agonisti  
**Ore 14.30** Pranzo offerto dalla Proloco

(Organizzatori, sponsor, giudici e veterinari, stuart, cavaliere +1 assistente gratuito, altri 5 euro)

- Ore 16.30** Premiazioni.

**Svolgimento Della Gara:**

La competizione sportiva avrà inizio presso il campo sportivo comunale posto alla periferia di Genuri , con la partenza dei partecipanti provenienti da tutto il territorio Regionale con inizio dalle ore 9.00 .

Il circuito si articolerà principalmente su strade campestri sterrate, con lo scopo di far conoscere e valorizzare con l'evento promosso, il territorio dei Comuni interessati dal percorso.

Nello svolgimento della gara saranno garantiti tutti i punti di controllo necessari per il corretto svolgimento della stessa secondo i regolamenti e le norme di sicurezza necessari, L'intermedio invece sarà al km 10.500 nell' abitato di Genuri,.

Si fa presente che a tal fine saranno ottenuti tutti i nullaosta dei rispettivi territori Comunali interessati allo svolgimento della gara, per l'utilizzo e l'attraversamento delle strade e per la sorveglianza negli eventuali attraversamenti agli enti proprietari e competenti per territorio

## **Percorso**

*Il circuito si articolerà principalmente in terreno pianeggiante eccetto qualche modesto dislivello percorrendo strade campestri sterrate e circa 2,00 km di asfalto disposto in maniera non continuativa.*

*Lo scopo prefisso, è di far conoscere e valorizzare con l'evento promosso, al quale parteciperanno gli esemplari migliori di equini a livello Regionale nella specialità dell' Endurance, il territorio del Comune di Genuri , Sini, Gonnosnò Setzu e Turri interessati dal percorso.*

*Nello svolgimento della gara, saranno garantiti tutti i punti di controllo necessari per il corretto svolgimento della stessa secondo i regolamenti e le norme di sicurezza necessarie.*

*Gli eventuali trattamenti sanitari saranno a carico del responsabile del cavallo, gli interventi di mascaia saranno da regolarizzare con il maniscalco di servizio.*

*Tutti i cavalli ritirati durante la gara dovranno essere presentati con immediatezza al cancello veterinario.*

*Ai fini organizzativi, coloro i quali avessero la necessità di scuderizzare il proprio cavallo in box, il C.O. mette a disposizione i box liberi, al costo di € 20,00, (€ 10 in più per letteria in truciolo) per i quali sarebbe gradita richiesta preliminare anticipata (scuderizzazione il giorno Sabato dalle ore 15:00 alle ore 20:00)*

*Il C. O. sentito il Presidente di Giuria si riserva di apportare eventuali modifiche alla presente programmazione, se fosse richiesto per cause di forza maggiore o per un miglior svolgimento della manifestazione.*

*Il C.O. non si assume alcuna responsabilità per eventuali danni, furti o smarrimenti a cavalli, cavalieri e terzi in genere ed a cose sia sul percorso di gara che al di fuori esso.*

*Cavalli ed aomezzi dovranno essere accompagnati dalle documentazioni sanitarie previste dalla normativa vigente*

**MONTEPREMI** a cura del Comitato Organizzatore  
**Premio Speciale per la Best Condition Cen B rimborso spese**

**CAT. CEN B** al primo classificato in premio coppa ,rimborso spese  
Secondo e terzo coppa

**CAT. CEN A** al primo classificato in premio coppa ,rimborso spese  
Secondo e terzo medaglia

**CAT. DEB.** al primo classificato in premio medaglia, rimborso spese  
Secondo e terzo medaglia

Oltre ad altri premi dagli sponsor

**SETZI SADDLES** di Antonio Sardo  
e  
Francesca LOCCI della **EQUIPLANET**

## ORGANI TECNICI E QUOTE ISCRIZIONE:

**Cen B- € 55,00 Cen A € 50,00 euro Cat. Debuttanti € 45,00 euro**

**Commissione Vet:** Pres. Picciau Maurizio, Valentina Paci , Cristiana Cantagalli ....

**Cronometristi:** FIC Cagliari

**Medico di servizio:** Dottoressa Rosanna Cabras

**Ambulanza:** Euro 2001 Di San Gavino Monreale

**Maniscalco:** Sig. Alessio Lilliu / Mauro Murtas

**Segreteria:** Sig. Giuliano Cadoni

**Presidente di Giuria** nomina Fise.

**Delegato Tecnico** Sig. Carmen Atzori **Giudici:** Sig. Guido Cadoni

### **INFORMAZIONI**

dovranno essere eseguite sul sito [enduranceonline.it](http://enduranceonline.it) , (specificando categoria di gara, dati precisi del cavaliere e del cavallo con numero di patente e libretto)

**entro mercoledì 14 Marzo 2018,**

Eventuali particolari richieste circa l'ordine di partenza dovranno essere comunicate via mail al seguente indirizzo [giuliano.cadoni@live.it](mailto:giuliano.cadoni@live.it)

### **Per informazioni contattare :**

C. O. Graziano Branca Cell. 335 6508227—

Segreteria: Giuliano Cadoni Cell. 348 4998351

Box Graziano Branca Cell. 335 6508227

### **OSPITALITA':**

B&B villa Laura Genuri \_Tel 320 1831313 - 392 9420056 – 392 6713137

B&B Simbula Vincenzo via Pozzo 18 Sini \_Tel 0783 936002

B&B Casa Susanna Vico I Pozzo Sini \_Tel 0782 802798

Agriturismo su Massaiu Turri Tel. 0783 95339

Per quanto qui non previsto vale il vigente regolamento nazionale d'endurance.

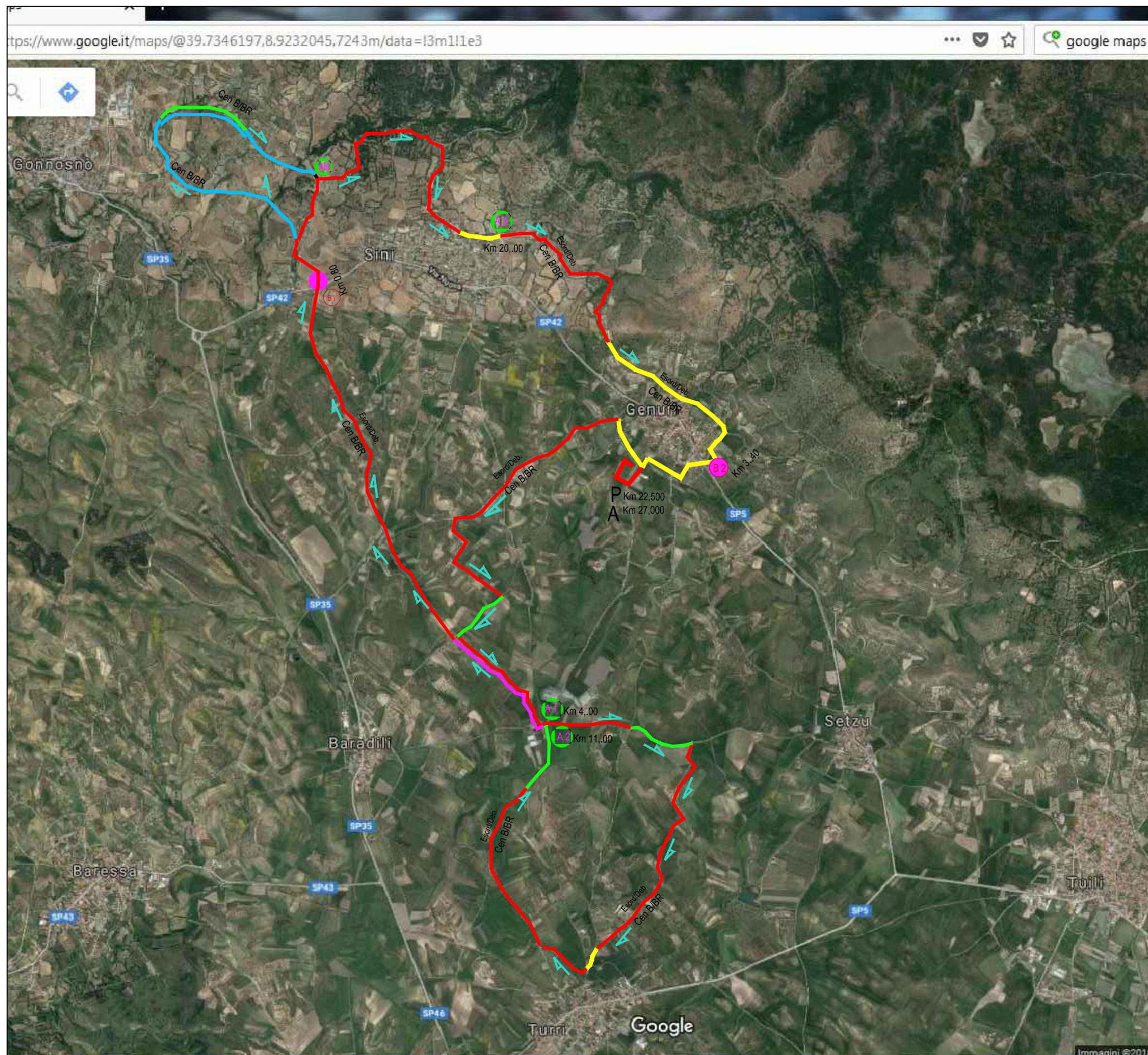

P -PARTENZA  
A -ARRIVO

- A1 ASSISTENZA
- A2 ASSISTENZA E INTERMEDIO KM 11.00
- A3 ASSISTENZA
- B1 SP 42 KM 0.90, -ATTRAVERSAMENTO SINI
- B2 SP 45 KM 3.40, -ATTRAVERSAMENTO GENURI
- TRATTO cat. CENB
- TRATTO A DOPPIA PERCORRENZA
- ASFALTO CON BANCHINA TRANSITABILE
- ASFALTO ABITATO DI SINI KM 0,4  
-TURRI KM 0.4 - ABITATO DI GENURI KM 1,2
- PERCORSO
- SENSO DI PERCORRENZA